

MAPA CURRICULAR DE LA LICENCIATURA EN BIOLOGÍA

TRIMESTRE I OTOÑO / PRIMAVERA CRÉDITOS: MIN. 0 / NORMAL 35 / MAX. 35 /	TRIMESTRE II INVIERNO / OTOÑO CRÉDITOS: MIN. 0 / NORMAL 44 / MAX. 55 /	TRIMESTRE III PRIMAVERA / INVIERNO CRÉDITOS: MIN. 0 / NORMAL 44 / MAX. 55 /	TRIMESTRE IV OTOÑO / PRIMAVERA CRÉDITOS: MIN. 0 / NORMAL 49 / MAX. 59 /	TRIMESTRE V INVIERNO / OTOÑO CRÉDITOS: MIN. 0 / NORMAL 53 / MAX. 62 /	TRIMESTRE VI PRIMAVERA / INVIERNO CRÉDITOS: MIN. 0 / NORMAL 47 / MAX. 58	TRIMESTRE VII OTOÑO / PRIMAVERA CRÉDITOS: MIN. 0 / NORMAL 47 / MAX. 58	TRIMESTRE VIII INVIERNO / OTOÑO CRÉDITOS: MIN. 0 / NORMAL 51 / MAX. 62	TRIMESTRE IX PRIMAVERA / INVIERNO CRÉDITOS: MIN. 0 / NORMAL 40 / MAX. 51	TRIMESTRE X OTOÑO / PRIMAVERA CRÉDITOS: MIN. 0 / NORMAL 41 / MAX. 52	TRIMESTRE XI INVIERNO / OTOÑO CRÉDITOS: MIN. 0 / NORMAL 41 / MAX. 52	TRIMESTRE XII PRIMAVERA / INVIERNO CRÉDITOS: MIN. 0 / NORMAL 41 / MAX. 52
--	--	---	---	---	--	--	--	--	--	--	---

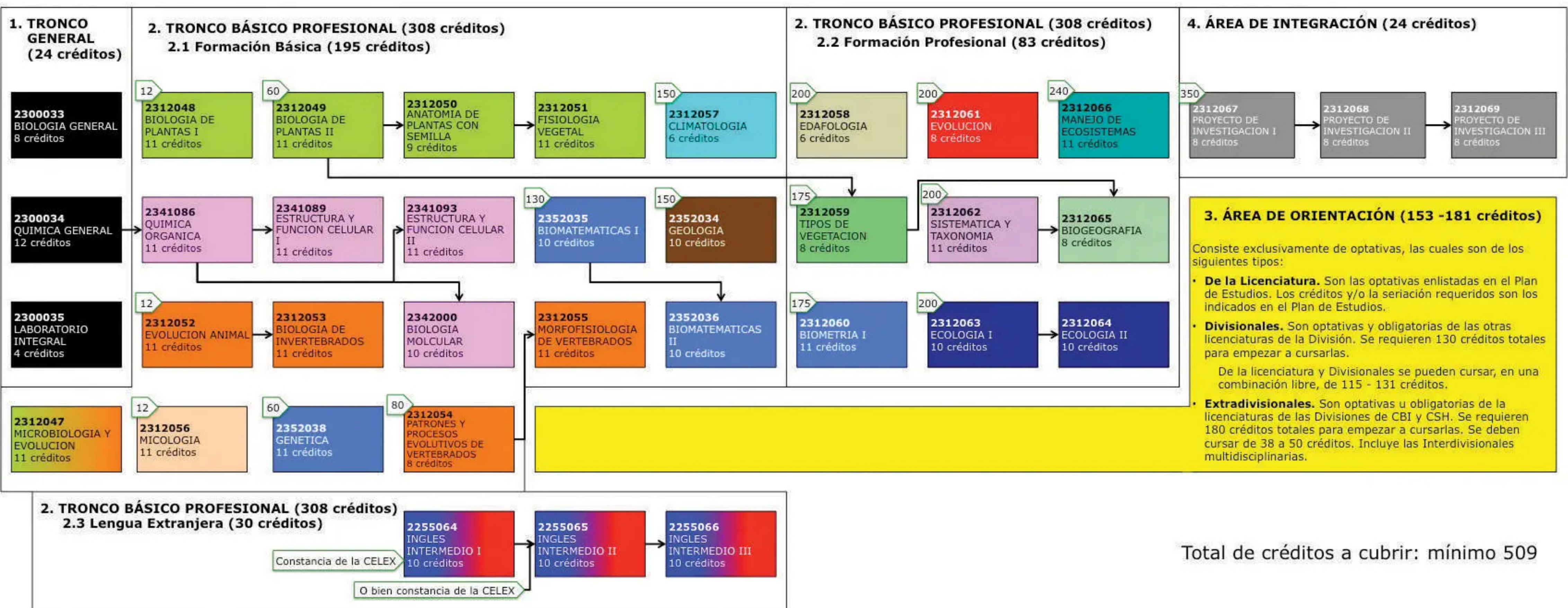

Total de créditos a cubrir: mínimo 509

100 Indican créditos totales requeridos para cursar una Unidad de Enseñanza
→ Aprendizaje (UEA) o seriación con otra UEA.